

【新しい入場券デザイン】

<div>001-00001-01 000001</div>		001-00001-01 000001															
<div>料 金 後 納 郵 便</div>		選挙															
999-9999																	
府中一丁目13番7号																	
越前 太郎		様															
越前 花子		様															
<div>衆議院議員総選挙等・越前市長選挙 投票所入場券</div>																	
※このはがき1枚に同一世帯の有権者4人分の入場券が記載されています。内側を見てください。																	
投票日は 2月8日(日)																	
期日前投票は 衆院選は1月28日(水)から 国民審査は2月1日(日)から 市長選は2月2日(月)から																	
越前市選挙管理委員会 〒915-8530 越前市府中一丁目13番7号 0778-22-3013																	
裏の①の1か所の▶から、ゆっくりていねいに開いてください。 水に濡れていたり湿っている場合は、十分に乾かしてから開いてください。																	
投票所入場券 在 中 (最大4名分)																	
開いて氏名をご確認ください。																	
投票所入場券 衆議院議員総選挙/最高裁判官国民審査/越前市長選挙																	
001-00001-01 越前 太郎																	
投票日時 令和〇年〇月〇日 午前7時～午後8時																	
投票所 ●●小学校																	
(事務処理欄) ※事務処理欄は職員が使用します。																	
<table><tr><td>到着番号</td><td>名簿対照</td><td>投票方法</td><td colspan="4">投票用紙交付</td></tr><tr><td></td><td></td><td><input type="checkbox"/>代理投票 <input type="checkbox"/>点字投票 <input type="checkbox"/>仮投票 <input type="checkbox"/>代理の仮投票</td><td>1</td><td>2</td><td>3</td><td>4</td></tr></table>				到着番号	名簿対照	投票方法	投票用紙交付						<input type="checkbox"/> 代理投票 <input type="checkbox"/> 点字投票 <input type="checkbox"/> 仮投票 <input type="checkbox"/> 代理の仮投票	1	2	3	4
到着番号	名簿対照	投票方法	投票用紙交付														
		<input type="checkbox"/> 代理投票 <input type="checkbox"/> 点字投票 <input type="checkbox"/> 仮投票 <input type="checkbox"/> 代理の仮投票	1	2	3	4											
次 の 点 に ご 留 意 く だ さ い																	
●投票日には、このはがきの入場券を切りはなし、ご自分の入場券を持って投票所へお越しください。																	
●入場券を紛失したときや汚損したときは、投票所係員にお申し出ください。(本人確認のため、運転免許証などの身分証明書をお持ちください。)																	
●入場券が届いても、投票日(または期日前投票を行う日)に選挙権がない方は投票できません。																	
衆院選: 1月28日(水)～2月7日(土) 国民審査: 2月1日(日)～2月7日(土) 市長選: 2月2日(月)～2月7日(土) の期間は 期日前投票ができます																	
●投票日当日に、仕事などで投票に行けない方は、期日前投票制度をご利用ください。																	
<table><tr><td>期日前投票所</td><td>時 間</td></tr><tr><td>越前市役所本庁舎</td><td>8:30～20:00</td></tr><tr><td>あいばーく今立</td><td></td></tr></table>				期日前投票所	時 間	越前市役所本庁舎	8:30～20:00	あいばーく今立									
期日前投票所	時 間																
越前市役所本庁舎	8:30～20:00																
あいばーく今立																	
●期日前投票をするためには、宣誓書の提出が必要です。 宣誓書は、期日前投票所で配付しているほか、越前市ホームページからダウンロードすることもできます。																	
投票所入場券 衆議院議員総選挙/最高裁判官国民審査/越前市長選挙																	
001-00001-01 越前 太郎																	
投票日時 令和〇年〇月〇日 午前7時～午後8時																	
投票所 ●●小学校																	
(事務処理欄) ※事務処理欄は職員が使用します。																	
<table><tr><td>到着番号</td><td>名簿対照</td><td>投票方法</td><td colspan="4">投票用紙交付</td></tr><tr><td></td><td></td><td><input type="checkbox"/>代理投票 <input type="checkbox"/>点字投票 <input type="checkbox"/>仮投票 <input type="checkbox"/>代理の仮投票</td><td>1</td><td>2</td><td>3</td><td>4</td></tr></table>				到着番号	名簿対照	投票方法	投票用紙交付						<input type="checkbox"/> 代理投票 <input type="checkbox"/> 点字投票 <input type="checkbox"/> 仮投票 <input type="checkbox"/> 代理の仮投票	1	2	3	4
到着番号	名簿対照	投票方法	投票用紙交付														
		<input type="checkbox"/> 代理投票 <input type="checkbox"/> 点字投票 <input type="checkbox"/> 仮投票 <input type="checkbox"/> 代理の仮投票	1	2	3	4											
投票所入場券 衆議院議員総選挙/最高裁判官国民審査/越前市長選挙																	
001-00001-01 越前 太郎																	
投票日時 令和〇年〇月〇日 午前7時～午後8時																	
投票所 ●●小学校																	
(事務処理欄) ※事務処理欄は職員が使用します。																	
<table><tr><td>到着番号</td><td>名簿対照</td><td>投票方法</td><td colspan="4">投票用紙交付</td></tr><tr><td></td><td></td><td><input type="checkbox"/>代理投票 <input type="checkbox"/>点字投票 <input type="checkbox"/>仮投票 <input type="checkbox"/>代理の仮投票</td><td>1</td><td>2</td><td>3</td><td>4</td></tr></table>				到着番号	名簿対照	投票方法	投票用紙交付						<input type="checkbox"/> 代理投票 <input type="checkbox"/> 点字投票 <input type="checkbox"/> 仮投票 <input type="checkbox"/> 代理の仮投票	1	2	3	4
到着番号	名簿対照	投票方法	投票用紙交付														
		<input type="checkbox"/> 代理投票 <input type="checkbox"/> 点字投票 <input type="checkbox"/> 仮投票 <input type="checkbox"/> 代理の仮投票	1	2	3	4											

※氏名について、今後はデジタル庁が作成した「行政事務標準文字」を使用するため、
戸籍に記載されている文字の字形(デザイン)と異なる場合がありますが、問題なく受付できます。

(おもて)

【新しい入場券デザイン】

期日前投票について

- 投票日当日に、仕事などで投票に行けない方は、期日前投票制度をご利用ください。
- 投票所や投票期間・時間などは、はがきの内側をご覧ください。

不在者投票について

- ①仕事などで、選挙期間中に越前市以外の市区町村に滞在している方は、滞在先の市区町村の選挙管理委員会ですべて不在者投票ができます。
 - ②県の指定を受けている病院や施設に入院・入所している方は、その施設内で不在者投票ができます。
 - ③身体に重度の障がいがあるなど、法に定める対象者に該当する方は、在宅で投票できる郵便等による不在者投票ができます。
- ①～③いずれの場合も、投票用紙等の送付などは郵便でのやり取りとなるため時間がかかります。お早めに越前市選挙管理委員会までご連絡ください。
 - 不在者投票の方法など、詳しくは越前市ホームページをご覧ください。

選挙公報について

- 候補者の経歴や政見、抱負等が掲載された選挙公報を投票日の前日までに配付します。
- 右の二次元コードから、選挙公報が掲載されている越前市ホームページに移動できます。



郵便はがき

裏側の①から開いてください。

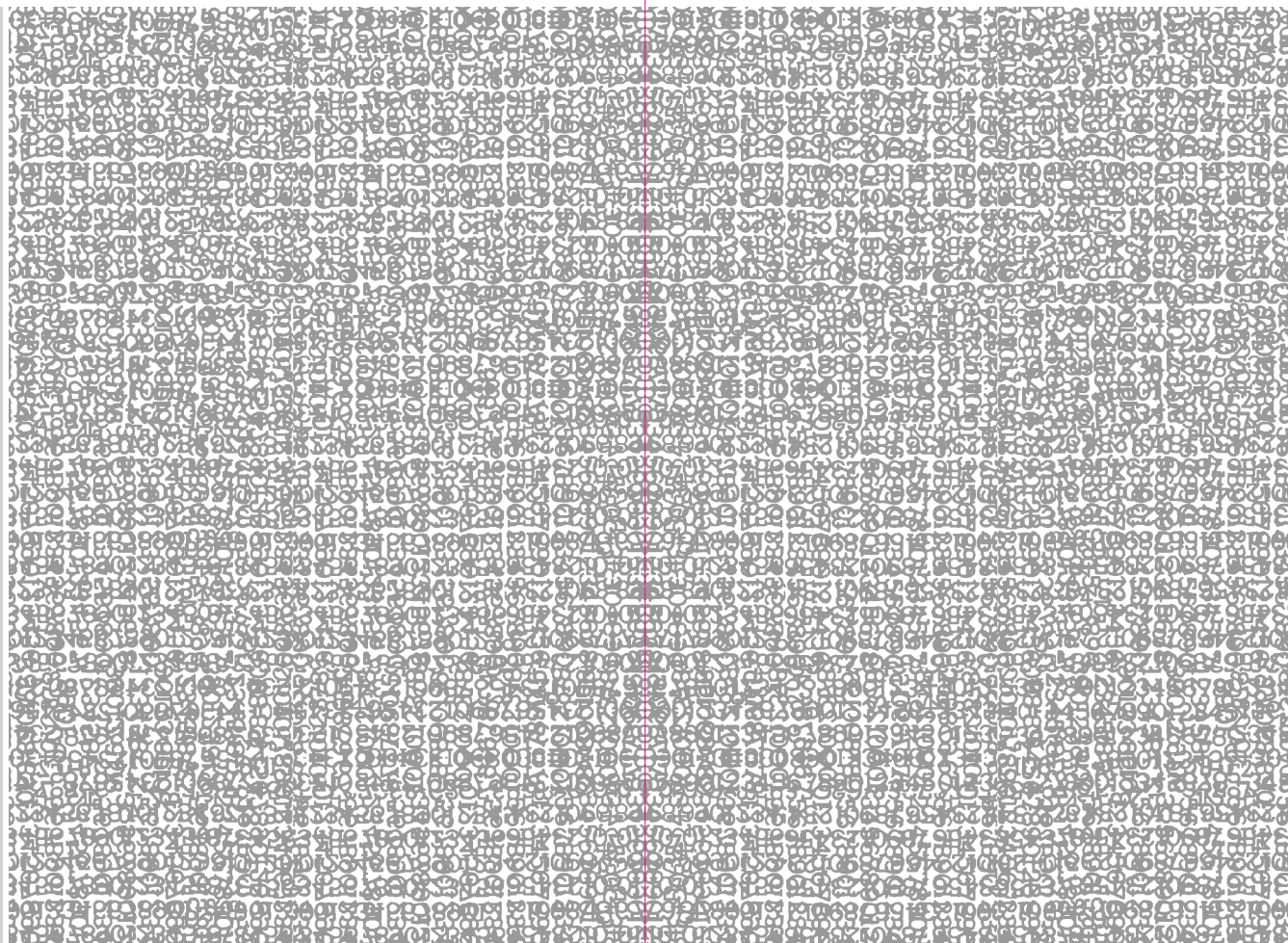

【今までの入場券デザイン】



府中一丁目13番7号

越前 太郎
越前 花子

様
様

福井県知事選挙投票所入場券

◎このハガキ1枚に同一世帯の有権者4人分の入場券が記載されています。内面を見て確認してください。

投票日は1月25日(日)
期日前投票は1月9日(金)から

〒915-8530 越前市府中一丁目13番7号
越前市選挙管理委員会委員長
電話 0778(22)3013



●裏面の開封方法をご覧の上、ここからおはがしください。
はがし口を内側に折り曲げると、口が開きはがしやすくなります。

郵便はがき 001-00001-01

投票所入場整理券 県知事選挙							
投票区	頁	行	到着 番号				
001	00001	01					
越前 太郎			名簿 照合				
●●小学校							
令和○年○月○日 7:00 から 20:00 まで			交付	1	2	3	4

✕ 切りはなして各自お持ち下さい

投票所入場整理券 県知事選挙							
投票区	頁	行	到着 番号				
001	00001	02					
越前 花子			名簿 照合				
●●小学校							
令和○年○月○日 7:00 から 20:00 まで			交付	1	2	3	4

✕ 切りはなして各自お持ち下さい

投票所入場整理券							
投票区	頁	行	到着 番号				
			名簿 照合				
: から : まで			交付	1	2	3	4

✕ 切りはなして各自お持ち下さい

投票所入場整理券							
投票区	頁	行	到着 番号				
			名簿 照合				
: から : まで			交付	1	2	3	4

次の点にご留意ください

- 投票日には、左の入場券を切りはなし、ご自分の入場券を持って投票所へお越しください。
- 入場券を紛失したとき、又は汚損したときは、投票所係員にお申し出ください。（本人確認のため、運転免許証などの身分証明書をお持ちください。）
- 入場券が届いても、投票日当日に選挙権のない方は、投票できません。

投票所内の注意事項

- 投票所内では、みだりに話さないでください。
- 投票所内では、他の方を撮影したり、他の方の迷惑となる行為を行わないでください。
- 投票用紙を持ち帰ることは法令に違反します。持ち帰らずに、係員に返してください。
- 投票所へのペット等の連れ込みはできません。（盲導犬、介助犬等を除きます。）

点字投票・代理投票

- 視覚に障がいのある方は、点字による投票ができます。
- けが、障がいなどにより、自分で投票用紙に書くことができない場合は、係員が代筆（代理投票）します。
- いずれの場合も、投票所の係員に申し出てください。

(おもて)

【今までの入場券デザイン】

期日前投票について

- 投票日当日に、仕事などで投票に行けない方は、期日前投票制度をご利用ください。
- 場所によって投票できる期間が異なります。

期日前投票所	期 間	時 間
越前市役所 本庁舎 1 階ロビー	1 / 9 (金) ～ 1 / 24 (土)	8 : 30 ~ 20 : 00
あいぱーく今立 大会議室	1 / 17 (土) ～ 1 / 24 (土)	

- 期日前投票をするためには、宣誓書の提出が必要です。宣誓書は、期日前投票所で配付しているほか、越前市ホームページからダウンロードすることもできます。



詳しくは、越前市選挙管理委員会ホームページをご覧ください。
<https://www.city.echizen.lg.jp/office/010/030/senkyo/sennkyotop.html>

開封方法

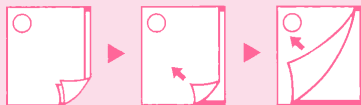

水濡れ注意

水に濡れているときは乾燥させてから開封してください

◀ここからゆっくりとはがしてご覧ください。