

# 第2章 緑の現況

## 2-1 緑地現況調査

### (1) 施設緑地

#### ①都市公園

- ・街区公園：71箇所（10.51ha）、近隣公園：7箇所（9.80ha）、地区公園：2箇所（9.70ha）、総合公園：4箇所（126.60ha）、運動公園：2箇所（28.20ha）、河川緑地：1箇所（4.54ha）、風致公園：1箇所（4.20ha）で、合計88箇所、194.55haが計画されています。
- ・平成18年4月1日現在、171.06haが供用開始され、整備率は約90%と高くなっています。

表2-1 都市公園の整備状況一覧

| 都市計画<br>決定番号 | 公園<br>種別 | 名 称       | 計画面積<br>(ha) | 供用面積<br>(ha) | 都市計画<br>決定番号 | 公園<br>種別 | 名 称             | 計画面積<br>(ha)  | 供用面積<br>(ha)  |               |
|--------------|----------|-----------|--------------|--------------|--------------|----------|-----------------|---------------|---------------|---------------|
| 2-2-1        | 街区       | 東公園       | 0.27         | -            |              | 街区       | 五郎公園            | 0.15          | 0.15          |               |
| 2-2-2        | "        | 羽衣公園      | 0.26         | 0.26         |              | "        | ライオンズの丘公園       | 0.05          | 0.05          |               |
| 2-2-3        | "        | 唐松公園      | 0.67         | 0.67         |              | "        | 家久南部公園          | 0.19          | 0.19          |               |
| 2-2-4        | "        | 朝霧公園      | 0.32         | 0.32         |              | "        | 北府ふれあい公園        | 0.13          | 0.13          |               |
| 2-2-5        | "        | 日の出公園     | 0.25         | 0.25         |              | "        | 桜ヶ丘公園           | 0.06          | 0.06          |               |
| 2-2-31       | "        | 家久公園      | 0.10         | 0.10         |              | "        | あかしや公園          | 0.06          | 0.06          |               |
| 2-2-32       | "        | 国高公園      | 0.18         | 0.18         |              | "        | こまどり第一公園        | 0.07          | 0.07          |               |
| 2-2-33       | "        | 栗田部児童公園   | 0.23         | 0.23         |              | "        | ひまわり公園          | 0.06          | 0.06          |               |
| 2-2-34       | "        | 柳原公園      | 1.20         | 1.20         |              | "        | 錦公園             | 0.05          | 0.05          |               |
| 2-2-35       | "        | 姫川公園      | 0.10         | 0.10         |              | "        | 朝霧公園            | 0.05          | 0.05          |               |
| 2-2-36       | "        | 南元公園      | 0.28         | 0.28         |              | "        | 西の宮公園           | 0.07          | 0.07          |               |
| 2-2-37       | "        | 駿公園       | 0.10         | 0.10         |              | "        | 北山公園            | 0.07          | 0.07          |               |
| 2-2-38       | "        | 馬場公園      | 0.09         | 0.09         |              | "        | 余川公園            | 0.06          | 0.06          |               |
| 2-2-39       | "        | 芝原公園      | 0.22         | 0.22         |              | "        | 広瀬公園            | 0.05          | 0.05          |               |
| 2-2-40       | "        | 野上公園      | 0.10         | 0.10         |              | "        | 千福第二公園          | 0.10          | 0.10          |               |
| 2-2-45       | "        | 文京公園      | 0.10         | 0.10         |              | "        | 八幡公園            | 0.10          | 0.10          |               |
| 2-2-46       | "        | 茶の木公園     | 0.07         | 0.07         |              | "        | 稲寄第一公園          | 0.06          | 0.06          |               |
| 2-2-47       | "        | 押田公園      | 0.24         | 0.24         |              | "        | 福万公園            | 0.13          | 0.13          |               |
| 2-2-48       | "        | 芝原第一公園    | 0.07         | 0.07         |              | "        | 高木町泓運動公園        | 0.30          | 0.30          |               |
| 2-2-49       | "        | 芝原第二公園    | 0.07         | 0.07         |              | "        | 長土呂公園           | 0.08          | 0.08          |               |
| 2-2-54       | "        | 千福公園      | 0.10         | 0.10         |              | "        | 西ノ郷第一公園         | 0.06          | 0.06          |               |
| 2-2-55       | "        | 富永公園      | 0.11         | 0.11         |              | "        | ライオンズの丘第二公園     | 0.06          | 0.06          |               |
| 2-2-61       | "        | 三ツロ公園     | 0.10         | 0.10         |              | "        | 新小野ふれあい公園       | 0.09          | 0.09          |               |
| 2-2-62       | "        | 不老公園      | 0.11         | 0.11         |              | "        | 越前市片屋公園         | 0.43          | 0.43          |               |
| 2-2-63       | "        | 村国芦山第一公園  | 0.20         | 0.20         |              |          | <b>街区公園計</b>    | <b>(71箇所)</b> | <b>10.51</b>  | <b>10.24</b>  |
| 2-2-64       | "        | 村国芦山第二公園  | 0.15         | 0.15         | 3-3-6        | 近隣       | 今立中央公園          | 1.40          | 1.40          |               |
| 2-2-65       | "        | 岩本公園      | 0.11         | 0.11         | 3-3-7        | "        | 帆山公園            | 1.00          | 1.00          |               |
| 2-2-66       | "        | 新在家公園     | 0.11         | 0.11         | 3-3-8        | "        | 紫式部公園           | 1.90          | 1.90          |               |
| 2-2-67       | "        | 高瀬公園      | 0.10         | 0.10         | 3-3-9        | "        | 今立南部公園          | 1.20          | 1.20          |               |
| 2-2-68       | "        | 梨ノ木公園     | 0.12         | 0.12         | 3-3-10       | "        | 村国公園            | 1.50          | 1.50          |               |
| 2-2-69       | "        | 城間出公園     | 0.13         | 0.13         | 3-2-11       | "        | 枚井手公園           | 0.90          | 0.90          |               |
| 2-2-70       | "        | 国高さくら公園   | 0.17         | 0.17         | 3-2-12       | "        | 佐山姫公園           | 1.90          | 1.90          |               |
| 2-2-71       | "        | 国高フラワー公園  | 0.10         | 0.10         |              |          | <b>近隣公園計</b>    | <b>(7箇所)</b>  | <b>9.80</b>   | <b>9.80</b>   |
| 2-2-72       | "        | 八王子公園     | 0.12         | 0.12         | 4-4-1        | 地区       | 家久スポーツ公園        | 5.10          | 5.31          |               |
|              | "        | 月見公園      | 0.13         | 0.13         | 4-4-2        | "        | 瓜生水と緑公園         | 4.60          | -             |               |
|              | "        | ひばりが丘第二公園 | 0.18         | 0.18         |              |          | <b>地区公園計</b>    | <b>(2箇所)</b>  | <b>9.70</b>   | <b>5.31</b>   |
|              | "        | こまどり第二公園  | 0.12         | 0.12         | 5-5-1        | 総合       | 芦山公園            | 35.20         | 35.20         |               |
|              | "        | 向が丘公園     | 0.15         | 0.15         | 5-5-6        | "        | 和紙の里公園          | 64.30         | 64.30         |               |
|              | "        | わかすぎ公園    | 0.06         | 0.06         | 5-5-7        | "        | 白崎公園            | 11.20         | 10.60         |               |
|              | "        | ひばりが丘第一公園 | 0.05         | 0.05         | 5-5-8        | "        | 丹南地域総合公園        | 15.90         | -             |               |
|              | "        | 陣屋第一公園    | 0.05         | 0.05         |              |          | <b>総合公園</b>     | <b>(4箇所)</b>  | <b>126.60</b> | <b>110.10</b> |
|              | "        | 陣屋第二公園    | 0.05         | 0.05         | 6-5-1        | 運動       | 武生東運動公園         | 14.90         | 13.57         |               |
|              | "        | 瓜生公園      | 0.06         | 0.06         | 6-5-2        | "        | 武生中央公園          | 13.30         | 13.30         |               |
|              | "        | 夕陽公園      | 0.20         | 0.20         |              |          | <b>運動公園計</b>    | <b>(2箇所)</b>  | <b>28.20</b>  | <b>26.87</b>  |
|              | "        | 加茂公園      | 0.10         | 0.10         | 7-4-1        | 風致       | 花筐公園            | 4.20          | 4.20          |               |
|              | "        | 西浦公園      | 0.08         | 0.08         | 1            | 緑地       | 日野川河川緑地         | 5.54          | 4.54          |               |
|              | "        | 石原公園      | 0.10         | 0.10         |              |          | <b>その他計</b>     | <b>(2箇所)</b>  | <b>9.74</b>   | <b>8.74</b>   |
|              |          |           |              |              |              |          | <b>都市公園合計</b>   | <b>(88箇所)</b> | <b>194.55</b> | <b>171.06</b> |
|              |          |           |              |              |              |          | <b>都市計画公園合計</b> | <b>(51箇所)</b> | <b>190.69</b> | <b>167.20</b> |

(資料：都市公園台帳：平成18年4月1日現在)

※丹南地域総合公園はH19年度末に都市計画変更(変更前16.4ha)

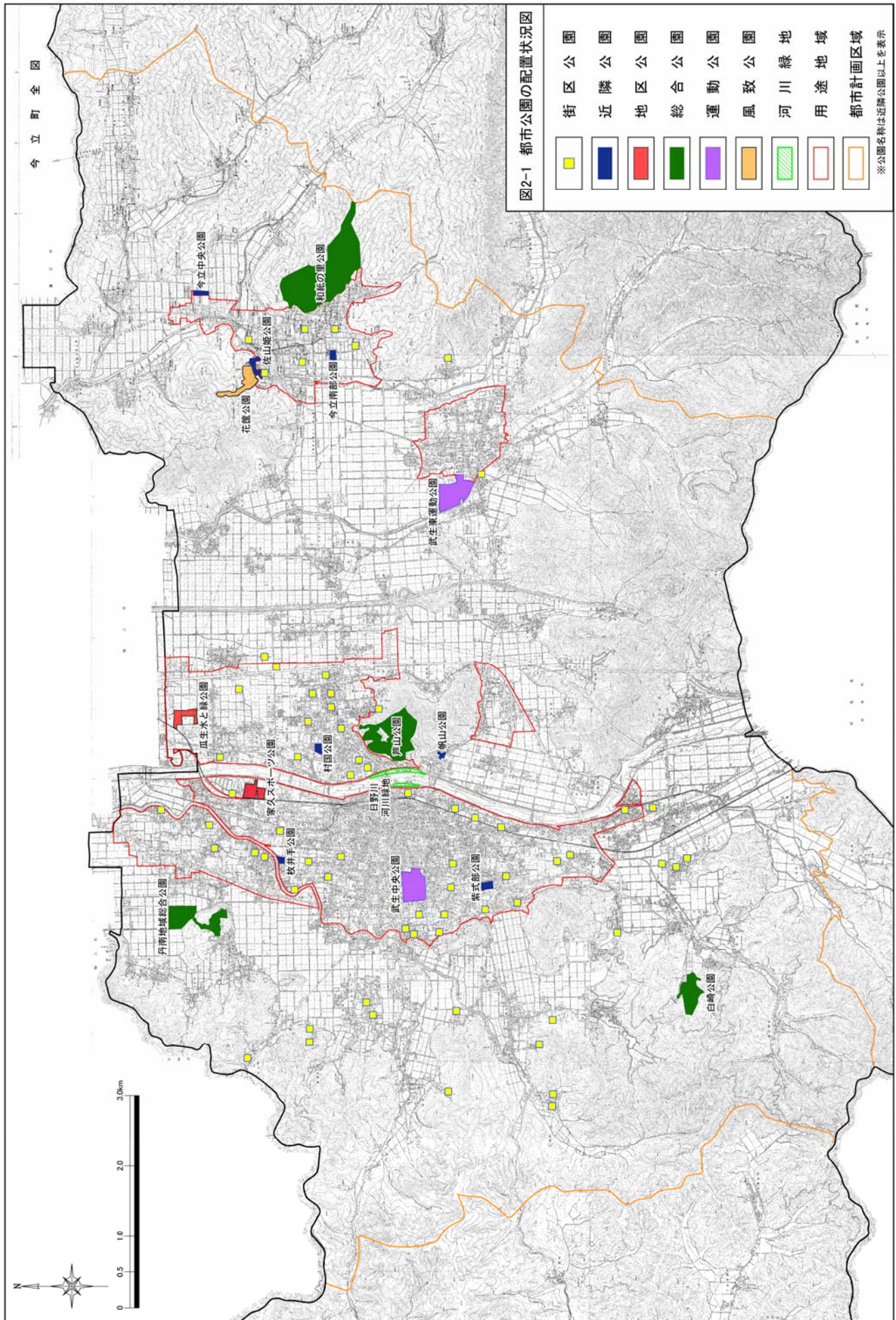

第2章 緑の現況

②公共施設緑地

i) 帰属公園

- ・民間等による土地区画整理事業や開発行為が数多く行われており、これに併せて 117 箇所 (2.48ha) の公園が居住者の身近な利用に供するものとして整備されています。
- ・このうち、35 箇所 (0.80ha) が用途地域内で、82 箇所 (1.68ha) が用途地域外です。
- ・これらの公園は小規模なものが多く、中には 100 m<sup>2</sup>未満のものも見られます。

表 2-2 帰属公園の整備状況一覧

| 番号                  | 名称               | 面積(m <sup>2</sup> ) | 用途内 | 用途外 | 番号  | 名称               | 面積(m <sup>2</sup> ) | 用途内             | 用途外              |
|---------------------|------------------|---------------------|-----|-----|-----|------------------|---------------------|-----------------|------------------|
| 1                   | ひばりが丘緑地          | 937.50              |     | ○   | 61  | 塚原公園             | 178.00              |                 | ○                |
| 2                   | 朝陽公園             | 370.60              |     | ○   | 62  | 塚原神田公園           | 95.00               |                 | ○                |
| 3                   | 姫川二丁目公園          | 364.00              | ○   |     | 63  | 塚原第二公園           | 89.00               |                 | ○                |
| 4                   | 太陽公園             | 458.49              |     | ○   | 64  | 塚町下若宮公園          | 171.00              |                 | ○                |
| 5                   | おおしおグリーンタウン公園    | 307.00              |     | ○   | 65  | 曙住宅公園            | 171.00              | ○               |                  |
| 6                   | しきぶ台公園           | 127.00              |     | ○   | 66  | 南富士見ヶ丘           | 140.76              |                 | ○                |
| 7                   | アメニティータウン公園      | 359.00              |     | ○   | 67  | 氷坂ニュータウン公園       | 188.00              |                 | ○                |
| 8                   | グリーンコープ下平吹公園     | 220.00              |     | ○   | 68  | 文京第1公園           | 183.00              | ○               |                  |
| 9                   | グリーンタウン芝原公園      | 190.00              | ○   |     | 69  | 平出窪田公園           | 209.46              | ○               |                  |
| 10                  | グリーンタウン芝原第2公園    | 330.00              | ○   |     | 70  | 北の庄バナタタウン公園      | 182.00              |                 | ○                |
| 11                  | グリーンタウン東広場公園     | 120.00              |     | ○   | 71  | 北山入ヶ谷公園          | 141.00              |                 | ○                |
| 12                  | グリーンタウン日野公園      | 129.00              |     | ○   | 72  | 北町64字公園          | 211.00              |                 | ○                |
| 13                  | グリーンタウン北山公園      | 115.00              |     | ○   | 73  | 北町69字公園          | 126.94              |                 | ○                |
| 14                  | サニータウン公園         | 120.00              |     | ○   | 74  | 北町バナタタウン公園       | 216.00              |                 | ○                |
| 15                  | ニュータウン向新保公園      | 161.00              |     | ○   | 75  | 味真野町9字公園         | 197.00              | ○               |                  |
| 16                  | ニュータウン上太田公園      | 108.00              |     | ○   | 76  | 余田神子田公園          | 304.00              |                 | ○                |
| 17                  | ニュータウン西陽公園       | 276.00              |     | ○   | 77  | アメニティ武生第二公園      | 380.26              |                 | ○                |
| 18                  | ニュータウン村国公園       | 273.30              |     | ○   | 78  | ニュータウン小野谷公園      | 153.78              | ○               |                  |
| 19                  | ニュータウン丹生郷公園      | 121.00              |     | ○   | 79  | ニュータウン矢船公園       | 185.98              |                 | ○                |
| 20                  | ニュータウン東陽公園       | 377.00              | ○   |     | 80  | 広瀬町114字公園        | 476.91              |                 | ○                |
| 21                  | ニュータウン帆山公園       | 190.00              |     | ○   | 81  | 国高3丁目15字公園       | 254.05              | ○               |                  |
| 22                  | ニュータウン飛翔公園       | 186.00              |     | ○   | 82  | 三ツ屋町10字公園        | 340.18              |                 | ○                |
| 23                  | リバータウン南陽公園       | 156.00              |     | ○   | 83  | 四郎丸町23字公園        | 122.64              |                 | ○                |
| 24                  | 押田2丁目下山公園        | 236.47              | ○   |     | 84  | 芝原5丁目三庄木公園       | 117.99              | ○               |                  |
| 25                  | 下四目町5字公園         | 110.79              |     | ○   | 85  | 松森町21字公園(地蔵公園)   | 451.02              | ○               |                  |
| 26                  | 下太田サニータウン公園      | 128.00              |     | ○   | 86  | 大虫町4字公園          | 206.49              |                 | ○                |
| 27                  | 下太田第一公園          | 165.00              |     | ○   | 87  | 丹生郷10字公園         | 108.89              |                 | ○                |
| 28                  | 下太田第三公園          | 119.00              |     | ○   | 88  | 丹生郷5字公園          | 194.00              |                 | ○                |
| 29                  | 下太田第二公園          | 246.00              |     | ○   | 89  | 帆山町19字公園         | 122.41              |                 | ○                |
| 30                  | 家久三ツ屋第一公園        | 133.00              | ○   |     | 90  | 北町上三反田公園         | 138.00              |                 | ○                |
| 31                  | 家久三ツ屋第三公園        | 127.06              |     | ○   | 91  | うさぎ公園            | 414.00              | ○               |                  |
| 32                  | 家久三ツ屋第二公園        | 175.00              |     | ○   | 92  | きらら八幡公園          | 137.67              | ○               |                  |
| 33                  | 吉野学園団地(氷坂町2字)公園  | 310.00              |     | ○   | 93  | ガーデン千原公園         | 114.44              | ○               |                  |
| 34                  | 吉野学園団地(片屋町62字)公園 | 146.00              |     | ○   | 94  | グリーンタウン広瀬公園      | 118.02              |                 | ○                |
| 35                  | 月見第2公園           | 170.74              | ○   |     | 95  | ニュータウン向新保5字公園    | 173.00              |                 | ○                |
| 36                  | 戸谷相ノ木公園          | 152.03              |     | ○   | 96  | ニュータウン千原公園       | 183.00              | ○               |                  |
| 37                  | 戸谷町龍ヶ下公園         | 182.00              |     | ○   | 97  | パレットタウン四郎丸公園     | 147.00              |                 | ○                |
| 38                  | 高森尻江公園           | 376.00              |     | ○   | 98  | ピュアタウン公園         | 171.00              | ○               |                  |
| 39                  | 四郎丸30字公園         | 122.14              |     | ○   | 99  | マインドタウン公園        | 235.00              |                 | ○                |
| 40                  | 四郎丸66字公園         | 456.00              |     | ○   | 100 | リバーサイド帆山公園       | 117.00              |                 | ○                |
| 41                  | 四郎丸ひまわり公園        | 101.00              |     | ○   | 101 | 芝原なかよし公園         | 300.75              | ○               |                  |
| 42                  | 四郎丸公園            | 142.00              |     | ○   | 102 | 上大坪7字公園          | 286.02              |                 | ○                |
| 43                  | 芝原5丁目13字公園       | 132.00              | ○   |     | 103 | 新栄団地公園           | 92.22               | ○               |                  |
| 44                  | 芝原5丁目5字公園        | 187.19              | ○   |     | 104 | 新勝蓮花公園           | 351.23              |                 | ○                |
| 45                  | 小野谷町20字公園        | 120.00              | ○   |     | 105 | 新西山団地公園          | 237.84              | ○               |                  |
| 46                  | 上四目上深丸公園         | 231.00              |     | ○   | 106 | 新堂宅地造成公園         | 423.00              | ○               |                  |
| 47                  | 上太田公園            | 113.77              |     | ○   | 107 | 西庄境宅地造成公園        | 102.34              |                 | ○                |
| 48                  | 上太田長田公園          | 180.00              |     | ○   | 108 | 石の塔公園            | 388.51              | ○               |                  |
| 49                  | 上太田柳ヶ辻公園         | 94.00               |     | ○   | 109 | 友愛公園             | 193.37              | ○               |                  |
| 50                  | 上大坪町2字公園         | 120.00              |     | ○   | 110 | 南三里ニュータウン公園      | 179.00              |                 | ○                |
| 51                  | 上大坪町30字公園        | 242.00              |     | ○   | 111 | 日野見台公園           | 123.00              |                 | ○                |
| 52                  | 常久南公園            | 239.00              | ○   |     | 112 | 姫川ふれあい公園         | 400.28              | ○               |                  |
| 53                  | 西部台公園            | 259.00              |     | ○   | 113 | 姫川もみじ公園          | 148.00              | ○               |                  |
| 54                  | 西部台竹ノ越公園         | 238.00              |     | ○   | 114 | 氷坂町2字公園          | 138.00              |                 | ○                |
| 55                  | 西部台北梨ノ木公園        | 238.00              |     | ○   | 115 | 野岡区画整理公園         | 242.00              | ○               |                  |
| 56                  | 西部第一公園           | 150.00              |     | ○   | 116 | ライフタウン塚原公園       | 107.47              |                 | ○                |
| 57                  | 西部第二公園           | 290.00              |     | ○   | 117 | フローラルアベニュー武生駅前公園 | 109.40              | ○               |                  |
| 58                  | 村国四丁目公園          | 287.00              | ○   |     |     |                  |                     |                 |                  |
| 59                  | 第2味真野住宅公園        | 310.00              |     | ○   |     |                  |                     |                 |                  |
| 60                  | 池泉薮ノ跡公園          | 136.19              |     | ○   |     |                  |                     |                 |                  |
| <b>帰属公園合計 117箇所</b> |                  |                     |     |     |     |                  | <b>24,849.59</b>    | <b>35箇所</b>     | <b>82箇所</b>      |
|                     |                  |                     |     |     |     |                  |                     | <b>8,059.18</b> | <b>16,790.41</b> |

(資料：庁内資料)

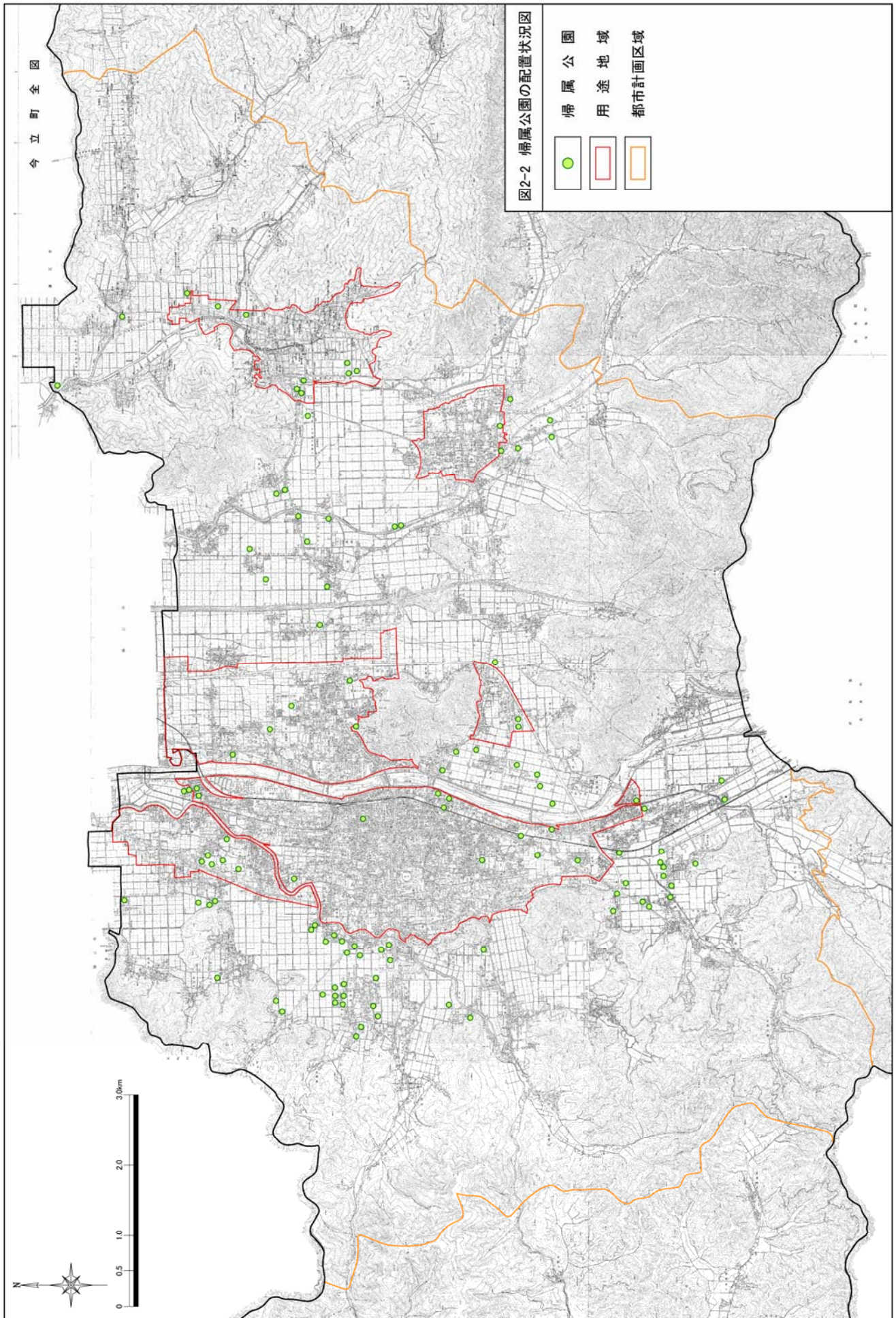

## 第2章 緑の現況

### ii) 広場

- ・水芭蕉や花菖蒲等の花々が四季を彩る越前の里公園、市の花である菊をテーマとした万葉菊花園、まちなか観光の拠点でもある蔵の辻をはじめ、良好な自然や地域固有の歴史を活かした緑地（広場）が整備されています。

表 2-3 広場の整備状況一覧

| 番号   | 名称         | 面積 (ha) | 区域    |
|------|------------|---------|-------|
| 1    | 越前の里公園     | 6.60    | 用途地域外 |
| 2    | 万葉菊花園      | 2.40    | 用途地域外 |
| 3    | 松ヶ鼻園地      | 3.60    | 用途地域外 |
| 4    | 池ノ上遊園地     | 0.59    | 用途地域外 |
| 5    | 大虫の滝遊園地    | 0.30    | 用途地域外 |
| 6    | 茶臼山ふるさと小公園 | 0.53    | 用途地域外 |
| 7    | 蔵の辻        | 0.18    | 用途地域内 |
| 8    | 逢坂山公園      | 0.28    | 用途地域外 |
| 9    | 小次郎公園      | 1.84    | 用途地域外 |
| 広場合計 |            | 16.32   |       |

(資料：庁内資料、一部は図上計測)

### iii) 公共公益施設

- ・公園に準じる機能をもつ公共公益施設として、小中学校、高校学校等のグラウンドがあり、小学校は地域住民に開放されています。

表 2-4 公共公益施設の緑地現況一覧

| 番号 | 名称     | グラウンド面積 | 区域  | 番号               | 名称      | グラウンド面積 | 区域  |
|----|--------|---------|-----|------------------|---------|---------|-----|
| 1  | 武生東小学校 | 0.95ha  | 用途内 | 16               | 武生第一中学校 | 1.71ha  | 用途内 |
| 2  | 武生西小学校 | 0.97    | 用途内 | 17               | 武生第二中学校 | 1.41    | 用途内 |
| 3  | 武生南小学校 | 1.05    | 用途内 | 18               | 武生第三中学校 | 2.01    | 用途内 |
| 4  | 神山小学校  | 0.84    | 用途外 | 19               | 万葉中学校   | 1.89    | 用途外 |
| 5  | 吉野小学校  | 1.00    | 用途外 | 20               | 武生第六中学校 | 1.10    | 用途外 |
| 6  | 国高小学校  | 1.21    | 用途内 | 21               | 南越中学校   | 0.88    | 用途内 |
| 7  | 大虫小学校  | 0.81    | 用途外 | 22               | 武生高校    | 2.82    | 用途内 |
| 8  | 王子保小学校 | 0.99    | 用途外 | 23               | 武生東高校   | 2.82    | 用途外 |
| 9  | 北日野小学校 | 1.19    | 用途内 | 24               | 武生工業高校  | 2.35    | 用途内 |
| 10 | 北新庄小学校 | 0.70    | 用途外 | 25               | 武生商業高校  | 2.24    | 用途内 |
| 11 | 味真野小学校 | 0.93    | 用途内 | 26               | 仁愛大学    | 4.21    | 用途外 |
| 12 | 花筐小学校  | 0.63    | 用途内 | 公共公益施設合計<br>26箇所 |         | 37.23ha |     |
| 13 | 岡本小学校  | 0.96    | 用途内 |                  |         |         |     |
| 14 | 南中山小学校 | 0.74    | 用途内 |                  |         |         |     |
| 15 | 服間小学校  | 0.82    | 用途外 |                  |         |         |     |
|    |        |         |     | 用途内 16箇所         |         | 22.05   |     |
|    |        |         |     | 用途外 10箇所         |         | 15.18   |     |

(資料：庁内資料、一部は図上計測、都市計画区域内のみ)

## iv) 公共空地（歩行者専用道路）

- ・公共空地となる歩行者専用道路は、4路線が計画され、ふるさとを偲ぶ散歩道の一部未整備区間の整備を進めています。

表2-4 公共空地（歩行者専用道路）の整備状況一覧

| 番号     | 都市計画決定番号 | 名称         | 面積 (ha) | 区域    | 備考             |
|--------|----------|------------|---------|-------|----------------|
| 1      | 8・7・1    | ふるさとを偲ぶ散歩道 | 0.89    | 用途地域内 | (L)1480m×(W)6m |
| 2      | 8・3・3    | 桜通り1号線     | 0.13    | 用途地域内 | (L)220m×(W)6m  |
| 3      | 8・7・4    | 桜通り2号線     | 0.13    | 用途地域内 | (L)220m×(W)6m  |
| 4      | 8・7・5    | 国高歩線       | 0.71    | 用途地域内 | (L)590m×(W)12m |
| 公共空地合計 |          |            | 1.86    |       |                |

## v) 公共空地（街路樹）

- ・主要な幹線道路や土地区画整理事業に伴う区画道路を中心に街路樹が整備されており、総延長は、国道・県道・市道を併せて49,300mとなっています。
- ・樹種には、ケヤキ、アメリカフウ、コブシ、シラカシ、ハナミズキ、イチョウ等の高木のほか、ヒラドツツジ、クチナシ、アベリア等の中・低木の使用が多く見られます。
- ・日野川沿いや吉野瀬川沿いには桜並木が整備されており、特に春には、市民の身近な散策コースとして親しまれています。

表2-5 公共空地（街路樹）の整備状況一覧

| 管理区分           | 街路樹整備区間延長 | 備考     |
|----------------|-----------|--------|
| 国土交通省管理分（国道8号） | 7,040m    | 図上計測   |
| 土木事務所管理分       | 12,760m   | 事務所内資料 |
| 越前市管理分         | 29,500m   | 図上計測   |
| 合計             | 49,300m   |        |

## ③民間施設緑地

## i) 市民緑地

- ・武生市街地の西部に位置する愛宕山を利用して丹南地域総合公園が配置されており、これに隣接する樹林地の適切な保全・管理、丹南地域総合公園と一体となった有効利用を図るため、市民緑地制度（9.5ha）の活用が計画されています。

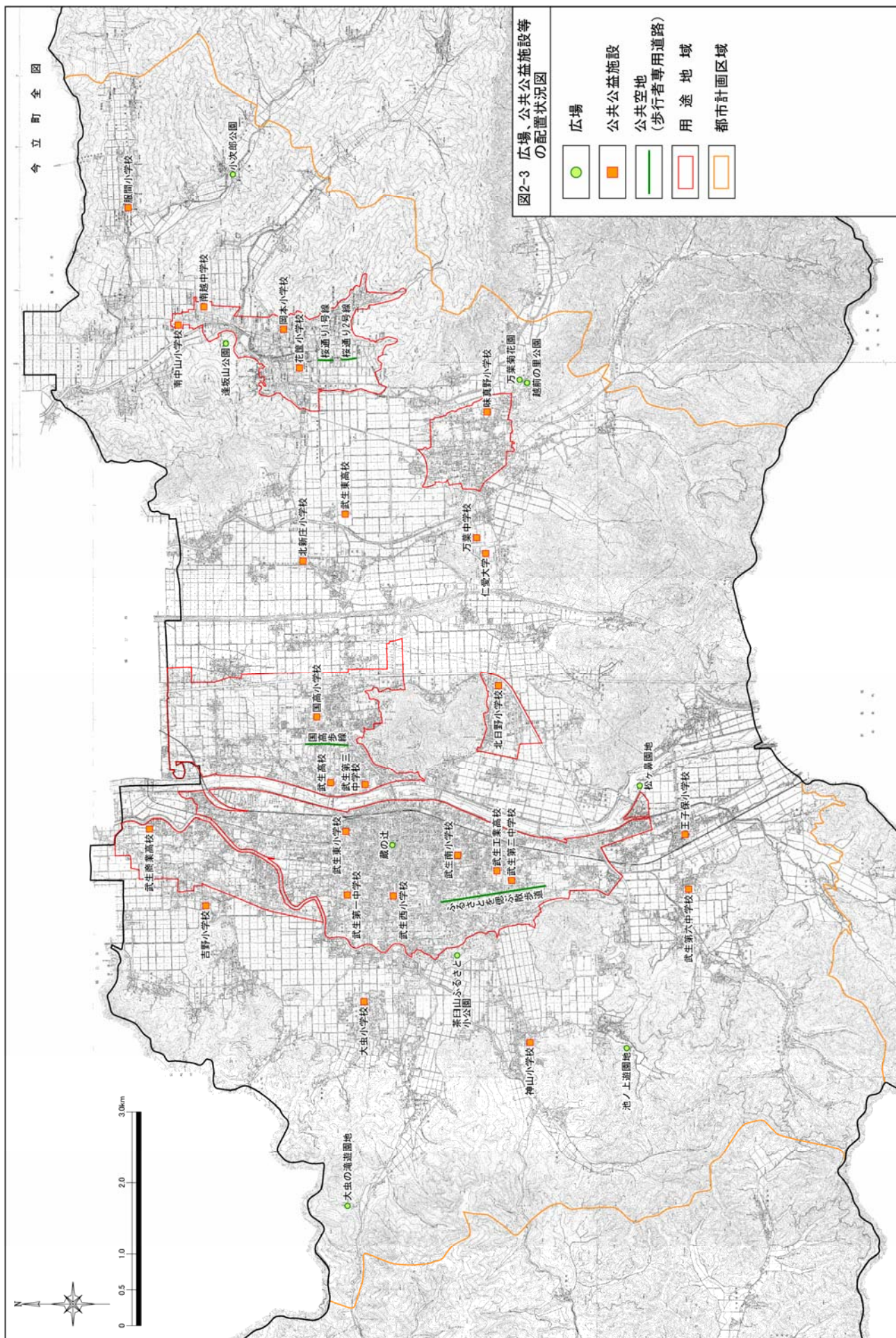

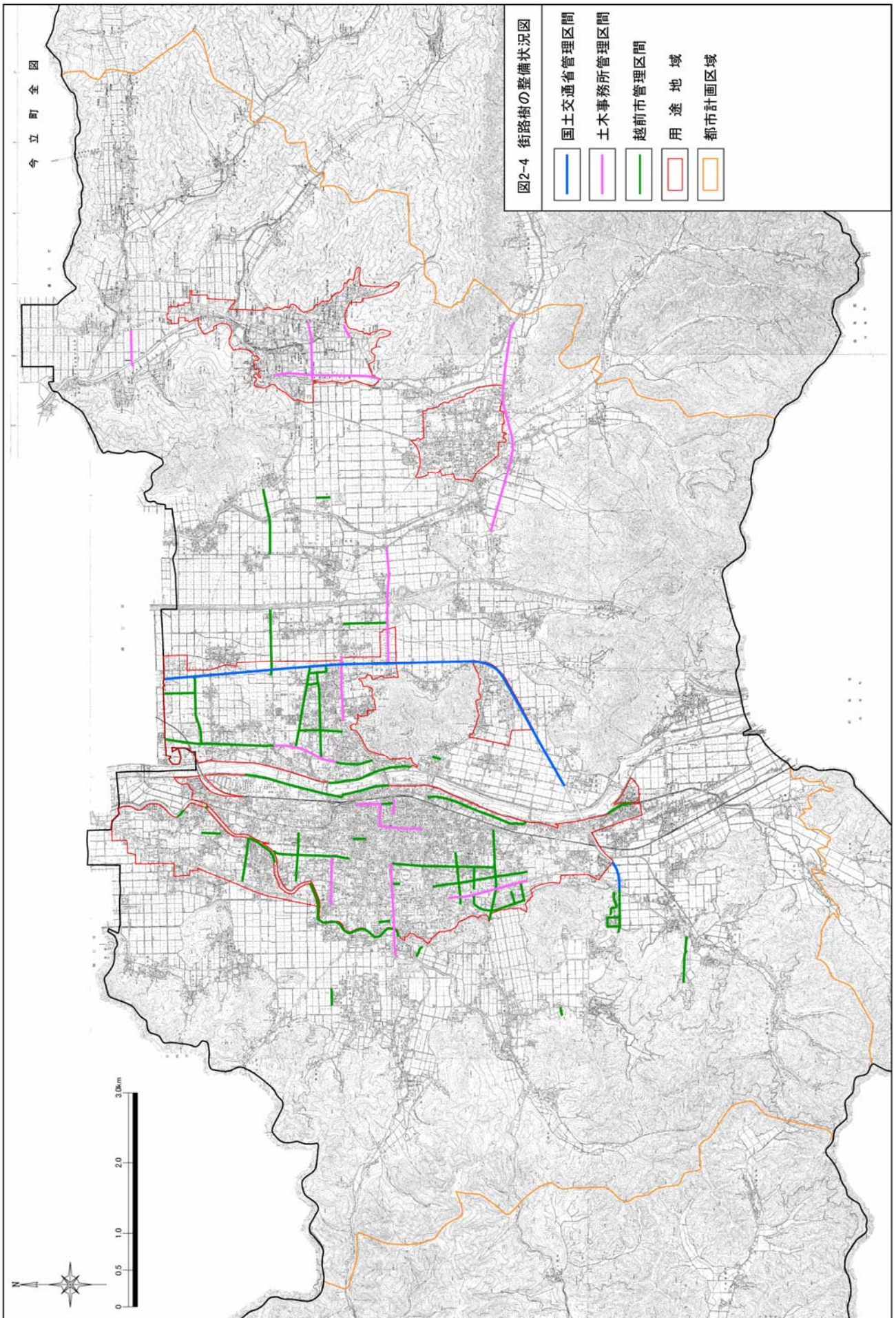



第2章 緑の現況

ii) 神社・寺院

・本市には、ほぼ全域にわたって神社や寺院が数多く点在しており、中には、シンボリックな大木を有し、また、鎮守の森として地域のランドマークとなる良好な緑地を形成しているものが見られます。

表2-6 神社・寺院の一覧

| 番号 | 名称        | 面積 (ha) | 番号  | 名称        | 面積 (ha) | 番号  | 名称        | 面積 (ha) | 番号  | 名称         | 面積 (ha) |
|----|-----------|---------|-----|-----------|---------|-----|-----------|---------|-----|------------|---------|
| 1  | 光照寺       | 0.10    | 68  | 八幡神社      | 0.19    | 135 | 誠願寺       | 0.05    | 202 | 国中神社       | 0.08    |
| 2  | 本承寺・真浄寺   | 0.63    | 69  | 大虫神社      | 0.23    | 136 | 浄願寺       | 0.08    | 203 | 白山神社       | 0.13    |
| 3  | 開法寺       | 0.04    | 70  | 宗生寺       | 0.07    | 137 | 専林寺       | 0.08    | 204 | 願教寺        | 0.15    |
| 4  | 妙順寺       | 0.02    | 71  | 毘沙門天王     | 0.08    | 138 | 円照寺       | 0.01    | 205 | 金比羅神社      | 0.05    |
| 5  | 横根寺       | 0.02    | 72  | 稲荷神社・火伏神社 | 0.04    | 139 | 照源寺       | 0.02    | 206 | 秋葉神社       | 0.01    |
| 6  | 日吉神社      | 0.02    | 73  | 善源院(観恩寺)  | 0.06    | 140 | 清澄寺       | 0.04    | 207 | 泉福寺        | 0.13    |
| 7  | 円明寺       | 0.34    | 74  | 経王寺・金蓮寺   | 0.05    | 141 | 円福寺       | 0.03    | 208 | 岩清水観音      | 0.03    |
| 8  | 一乗寺       | 0.03    | 75  | 八坂神社      | 0.03    | 142 | 長慶寺       | 0.02    | 209 | 岡太神社       | 0.97    |
| 9  | 照明寺、日吉神社  | 0.78    | 76  | 玉宝院       | 0.03    | 143 | 円光寺       | 0.09    | 210 | 粟生寺        | 0.30    |
| 10 | 関泉寺       | 0.08    | 77  | 北野神社      | 0.04    | 144 | 照光寺       | 0.01    | 211 | 十王堂        | 0.03    |
| 11 | 金剛院       | 0.18    | 78  | 岡太神社      | 0.03    | 145 | 仏性寺       | 0.02    | 212 | 善玖寺        | 0.10    |
| 12 | 本興寺他      | 0.91    | 79  | 中抜観音堂     | 0.08    | 146 | 浄徳寺       | 0.04    | 213 | 教順寺        | 0.10    |
| 13 | 引接寺他      | 2.05    | 80  | 浄信寺       | 0.06    | 147 | 正善寺       | 0.02    | 214 | 福泉寺        | 0.13    |
| 14 | 浄秀寺・法輪寺   | 0.31    | 81  | 八幡神社      | 0.21    | 148 | 大心寺       | 0.05    | 215 | 善光寺        | 0.06    |
| 15 | 妙国寺・栄久寺   | 0.39    | 82  | 神明神社      | 0.05    | 149 | 円正寺       | 0.03    | 216 | 円正寺        | 0.15    |
| 16 | 興禅寺       | 0.86    | 83  | 高志箭放神社    | 0.04    | 150 | 成福寺       | 0.04    | 217 | 感応寺        | 0.23    |
| 17 | 了慶寺       | 0.04    | 84  | 白山神社      | 0.03    | 151 | 仏照寺・白山神社  | 0.07    | 218 | 法音寺        | 0.05    |
| 18 | 杉崎神社      | 0.03    | 85  | 日野山三宮神社   | 0.12    | 152 | 称名寺       | 0.05    | 219 | 引慶寺        | 0.26    |
| 19 | 瑞洞院       | 0.12    | 86  | 新宮神社      | 0.10    | 153 | 日庭寺・千代鶴神社 | 0.05    | 220 | 荒樫神社       | 0.10    |
| 20 | 陽願寺他      | 0.72    | 87  | 観音堂       | 0.04    | 154 | 洞源寺       | 0.04    | 221 | 高林寺        | 0.13    |
| 21 | 超恩寺       | 0.09    | 88  | 常安楽院      | 0.15    | 155 | 禅明院       | 0.02    | 222 | 岡本神社       | 0.04    |
| 22 | 大宝寺       | 0.13    | 89  | 弘願寺       | 0.07    | 156 | 楞嚴寺       | 0.03    | 223 | 唯宝寺        | 0.29    |
| 23 | 龍門寺・妙高寺   | 0.13    | 90  | 教證寺       | 0.04    | 157 | 金剛寺       | 0.03    | 224 | 善法寺        | 0.14    |
| 24 | 養徳寺       | 0.07    | 91  | 光闍寺       | 0.05    | 158 | 成福寺       | 0.06    | 225 | 神明神社       | 0.09    |
| 25 | 本行寺・妙智寺   | 0.07    | 92  | 諏訪神社      | 0.12    | 159 | 妙行寺       | 0.02    | 226 | 秋葉山神社      | 0.06    |
| 26 | 円宮寺       | 0.11    | 93  | 小山田神社     | 0.12    | 160 | 妙稲寺       | 0.05    | 227 | 岩上神社       | 0.01    |
| 27 | 茶白山金比羅神社  | 0.39    | 94  | 雷神社       | 0.05    | 161 | 泉久寺       | 0.07    | 228 | 成願寺        | 0.58    |
| 28 | 興徳寺       | 0.07    | 95  | 日吉神社      | 0.02    | 162 | 信行寺       | 0.01    | 229 | 大滝神社       | 0.21    |
| 29 | 応信寺       | 0.11    | 96  | 月光寺       | 0.01    | 163 | 久成寺       | 0.06    | 230 | 岡太神社       | 0.20    |
| 30 | 功德寺       | 0.08    | 97  | 大山咋神社     | 0.07    | 164 | 御霊神社      | 0.01    | 231 | 円成寺        | 0.20    |
| 31 | 善久寺       | 0.07    | 98  | 神明神社      | 0.06    | 165 | 白山神社      | 0.02    | 232 | 法徳寺        | 0.05    |
| 32 | 教善寺       | 0.05    | 99  | 積善寺       | 0.06    | 166 | 神明神社      | 0.01    | 233 | 安楽寺        | 0.09    |
| 33 | 善妙寺・日埜神社  | 0.08    | 100 | 春日神社      | 0.05    | 167 | 白山神社      | 0.01    | 234 | 岩本神社       | 0.04    |
| 34 | 専林寺・神明神社  | 0.08    | 101 | 瑞竜寺       | 0.01    | 168 | 十府神社      | 0.03    | 235 | 正円寺        | 0.12    |
| 35 | 妙勸寺・日吉神社  | 0.25    | 102 | 宝泉寺       | 0.02    | 169 | 船岡神社      | 0.05    | 236 | 不老神社       | 0.03    |
| 36 | 掟光寺       | 0.10    | 103 | 日野神社      | 0.90    | 170 | 大山咋神社     | 0.01    | 237 | 稲荷神社       | 0.03    |
| 37 | 飯部磐座神社    | 0.06    | 104 | 一之宮神社     | 0.03    | 171 | 神明神社      | 0.03    | 238 | 好善寺        | 0.15    |
| 38 | 北府不動明、光善寺 | 0.05    | 105 | 金比羅神社     | 0.06    | 172 | 八幡神社      | 0.02    | 239 | 大將軍神社      | 0.01    |
| 39 | 藤垣神社      | 0.05    | 106 | 十五社       | 0.06    | 173 | 八幡神社      | 0.04    | 240 | 三嶋神社       | 0.17    |
| 40 | 枚井手神社     | 0.04    | 107 | 日野神社      | 0.03    | 174 | 八幡神社      | 0.02    | 241 | 常福寺        | 0.22    |
| 41 | 常眼寺       | 0.48    | 108 | 春日野神社     | 0.07    | 175 | 白山神社      | 0.04    | 242 | 八幡神社       | 0.02    |
| 42 | 龍泉寺       | 0.18    | 109 | 日野山二之宮神社  | 0.13    | 176 | 八幡神社      | 0.07    | 243 | 浄円寺        | 0.19    |
| 43 | 正覚寺他      | 1.51    | 110 | 国分寺       | 0.01    | 177 | 武甕槌神社     | 0.04    | 244 | 南無不動明王     | 0.26    |
| 44 | 総社大神宮・天満宮 | 0.56    | 111 | 妙永寺       | 0.03    | 178 | 小名彦神社     | 0.05    | 245 | 国中神社       | 0.05    |
| 45 | 芳春寺       | 0.05    | 112 | 真照寺       | 0.02    | 179 | 熊野神社      | 0.04    | 246 | 明光寺        | 0.28    |
| 46 | 帆山寺       | 0.07    | 113 | 蓮生寺       | 0.02    | 180 | 日吉神社      | 0.03    | 247 | 八幡神社       | 0.34    |
| 47 | 宝円寺・八幡神社  | 0.21    | 114 | 正源寺       | 0.02    | 181 | 八幡神社      | 0.02    | 248 | 天満宮        | 0.05    |
| 48 | 窓安寺       | 0.08    | 115 | 普賢寺       | 0.02    | 182 | 太田神社      | 0.03    | 249 | 八幡神社       | 0.10    |
| 49 | 毫撰寺       | 0.56    | 116 | 常光寺       | 0.04    | 183 | 白山神社      | 0.05    | 250 | 長善寺        | 0.13    |
| 50 | 城福寺       | 0.10    | 117 | 西方寺       | 0.07    | 184 | 斗布神社      | 0.05    | 251 | 八幡神社       | 0.18    |
| 51 | 日野神社      | 0.17    | 118 | 清光寺       | 0.03    | 185 | 帆山神社      | 0.07    | 252 | 敷山神社       | 0.05    |
| 52 | 霊泉寺       | 0.10    | 119 | 正善寺       | 0.02    | 186 | 白山神社      | 0.02    | 253 | 神明神社       | 0.08    |
| 53 | 味真野神社     | 0.23    | 120 | 月照寺       | 0.02    | 187 | 八幡神社      | 0.03    | 254 | 法教寺        | 0.12    |
| 54 | 盛景寺       | 0.10    | 121 | 蓮尚寺・乗覚寺   | 0.07    | 188 | 白山神社      | 0.04    | 255 | 八幡神社       | 0.11    |
| 55 | 大塩八幡宮     | 0.31    | 122 | 福願寺       | 0.06    | 189 | 白山神社      | 0.03    | 256 | 水間神社       | 0.04    |
| 56 | 日野神社      | 0.02    | 123 | 光徳寺       | 0.05    | 190 | 日野神社遥拝所   | 0.02    | 257 | 善休寺        | 0.20    |
| 57 | 三山神社      | 0.09    | 124 | 安証寺       | 0.04    | 191 | 少彦名神社     | 0.03    | 258 | 白山神社       | 0.06    |
| 58 | 鶉甘神社      | 0.06    | 125 | 長福寺       | 0.03    | 192 | 野々宮神社     | 0.02    | 259 | 高善寺        | 0.16    |
| 59 | 吉野神社      | 0.05    | 126 | 齊円寺       | 0.05    | 193 | 小鳥神社      | 0.08    | 260 | 白山神社       | 0.05    |
| 60 | 愛宕神社      | 0.20    | 127 | 光沢寺       | 0.02    | 194 | 八幡神社      | 0.07    | 261 | 八幡神社       | 0.07    |
| 61 | 大井天神社     | 0.16    | 128 | 正願寺       | 0.03    | 195 | 中山神社      | 0.02    | 262 | 鹿島神社       | 0.04    |
| 62 | 賀茂神社      | 0.12    | 129 | 林正寺       | 0.04    | 196 | 永林寺       | 0.32    | 263 | 須阿波津疑神社    | 0.08    |
| 63 | 放光寺       | 0.19    | 130 | 正法寺       | 0.03    | 197 | 稲荷神社      | 0.03    | 264 | 宝泉寺        | 0.27    |
| 64 | 賀茂神社      | 0.03    | 131 | 行超寺       | 0.05    | 198 | 長宝寺       | 0.14    | 265 | 善休寺        | 0.21    |
| 65 | 白山神社      | 0.04    | 132 | 円徳寺       | 0.04    | 199 | 国中神社      | 0.07    | 266 | 杉社神社       | 0.20    |
| 66 | 青神社       | 0.30    | 133 | 光福寺       | 0.07    | 200 | 浄光寺       | 0.19    | 267 | 月尾神社       | 0.09    |
| 67 | 神明神社      | 0.25    | 134 | 妙徳寺       | 0.03    | 201 | 妙引寺       | 0.11    | 268 | 南林寺        | 0.13    |
|    |           |         |     |           |         |     |           |         |     | 合計 (268箇所) | 33.27   |

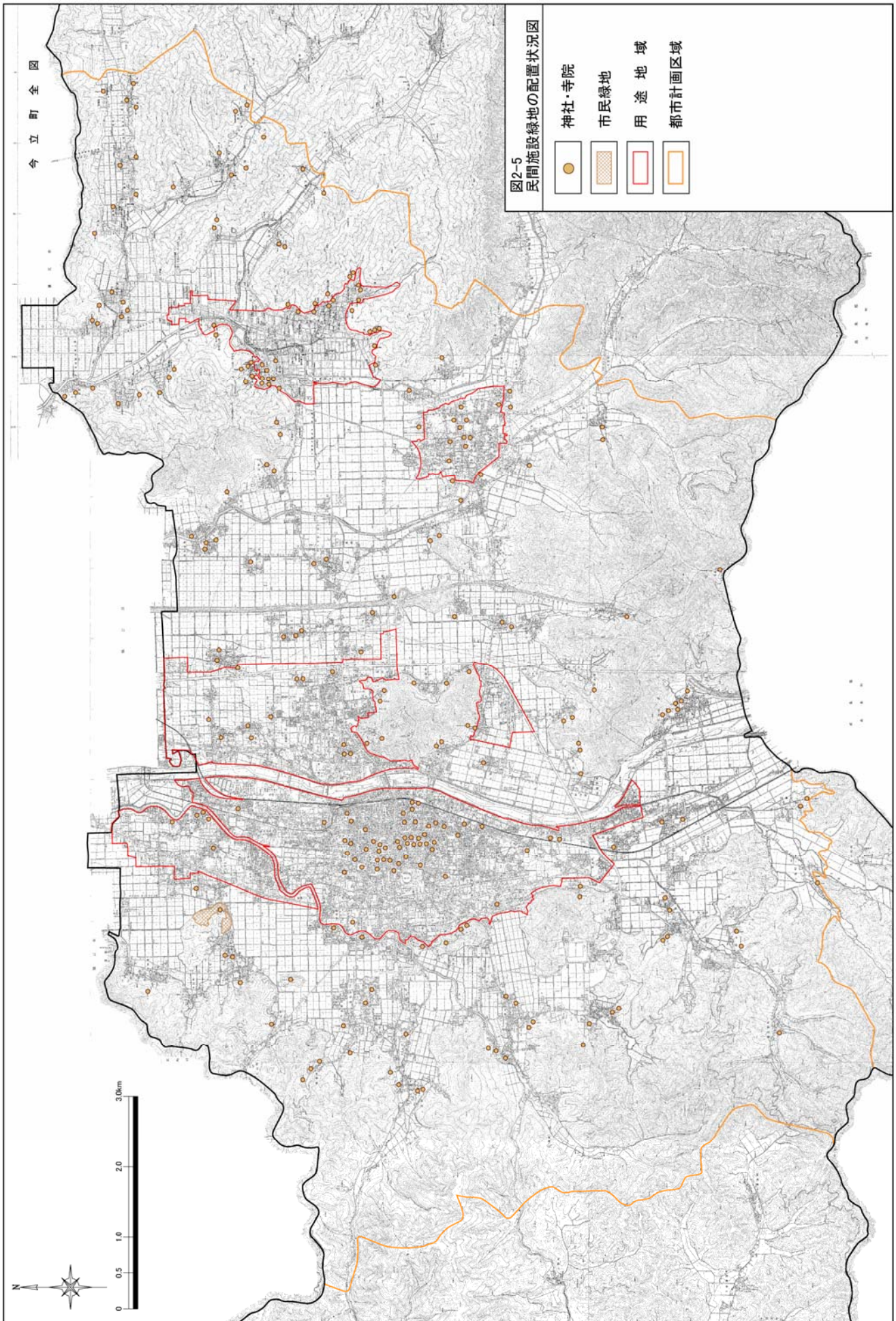

(2) 地域制緑地

①法による地域

- ・ 鬼ヶ嶽周辺、日野山周辺、唐木岳から権現山にかけての市境一帯の森林地域（1,612ha）が保安林区域に指定されています。
- ・ 森林地域と市街地を除く 7,754ha が農業振興地域であり、うち 3,810ha が農用地区域に指定されています。

表 2-7 法適用状況

| 名称等            | 面積       | 備考                   |
|----------------|----------|----------------------|
| 行政区域           | 23,075ha |                      |
| 都市計画区域（丹南都市計画） | 12,218ha | 都市計画法                |
| 用途地域           | 1,875ha  | 〃                    |
| 用途地域外          | 10,343ha | 〃                    |
| 森林地域           | 14,189ha | 森林法                  |
| 保安林区域          | 1,612ha  | 〃                    |
| 農業振興地域         | 7,754ha  | 農業振興地域の整備に関する法律(H17) |
| 農用地区域          | 3,810ha  | 〃                    |
| 河川区域           | 255ha    | 河川法（面積は図上計測による）      |

（資料：庁内資料）

②緑地協定

- ・ 本市では、地域住民が地域の良好な環境を確保するため、緑地の保全又は緑化の推進に関する事項について自らルールを定めることのできる緑地協定制度を活用しており、現在、2地区において締結されています。

表 2-8 緑地協定の締結状況

| 名称            | 面積    | 認可広告日     | 緑地に関する協定項目   |
|---------------|-------|-----------|--------------|
| 八幡地区緑化協定(用途内) | 3.1ha | 平成5年5月14日 | 樹木の植栽場所、塀の構造 |
| 北府地区緑地協定(用途内) | 3.2ha | 平成11年2月1日 | 樹木の植栽場所、塀の構造 |
| 緑地協定合計 2地区    | 6.3ha |           |              |

③協定による工場の緑化

- ・ 市内に立地する工場のうち、15の工場については、工場立地に関する準則及び企業立地促進法第10条第1項に基づく条例により、企業の敷地面積に応じた緑地（面積計 13.84ha）が確保されています。

図 2-6 法適用現況図（平成 7 年）

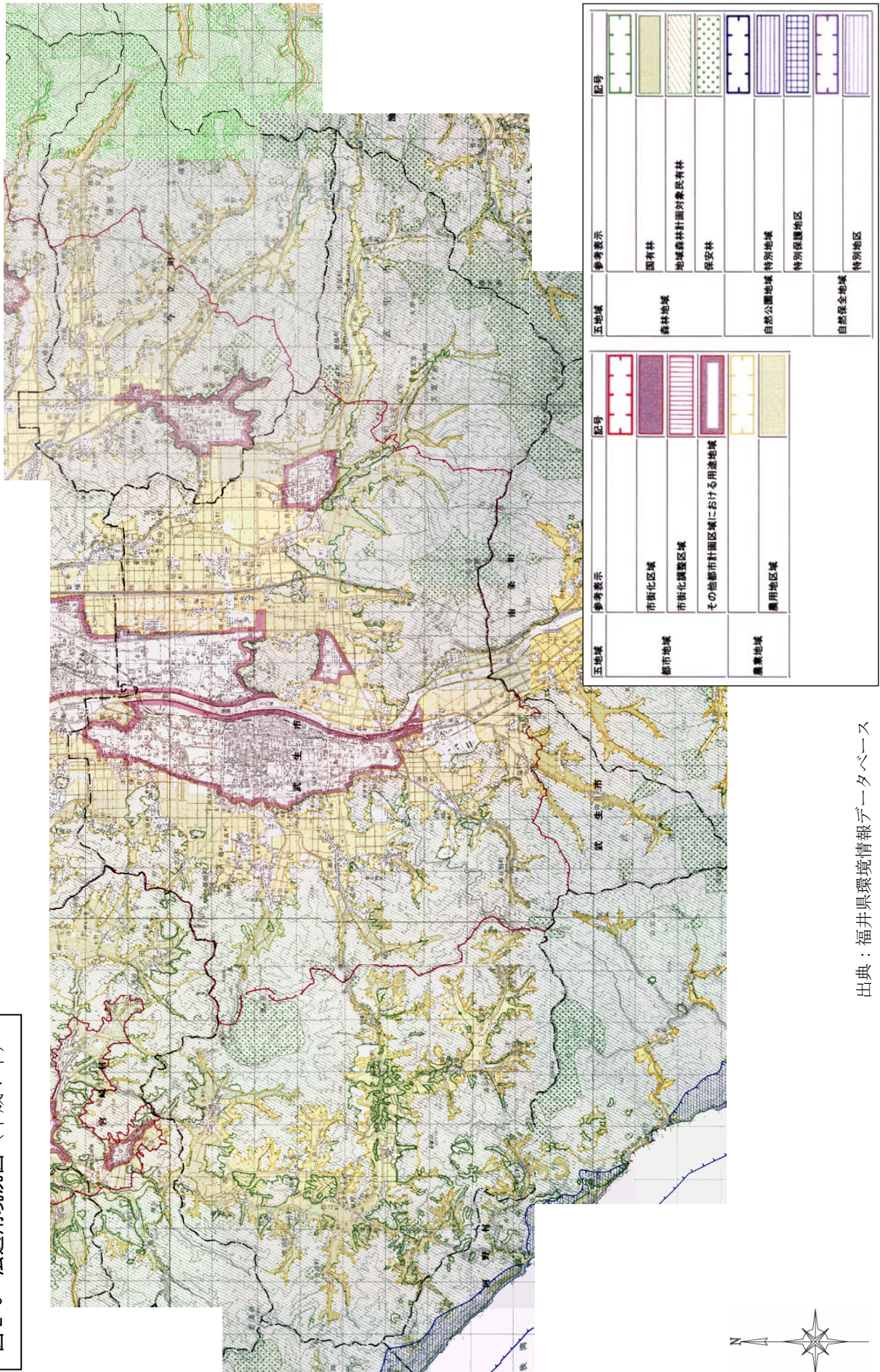

出典：福井県環境情報データベース

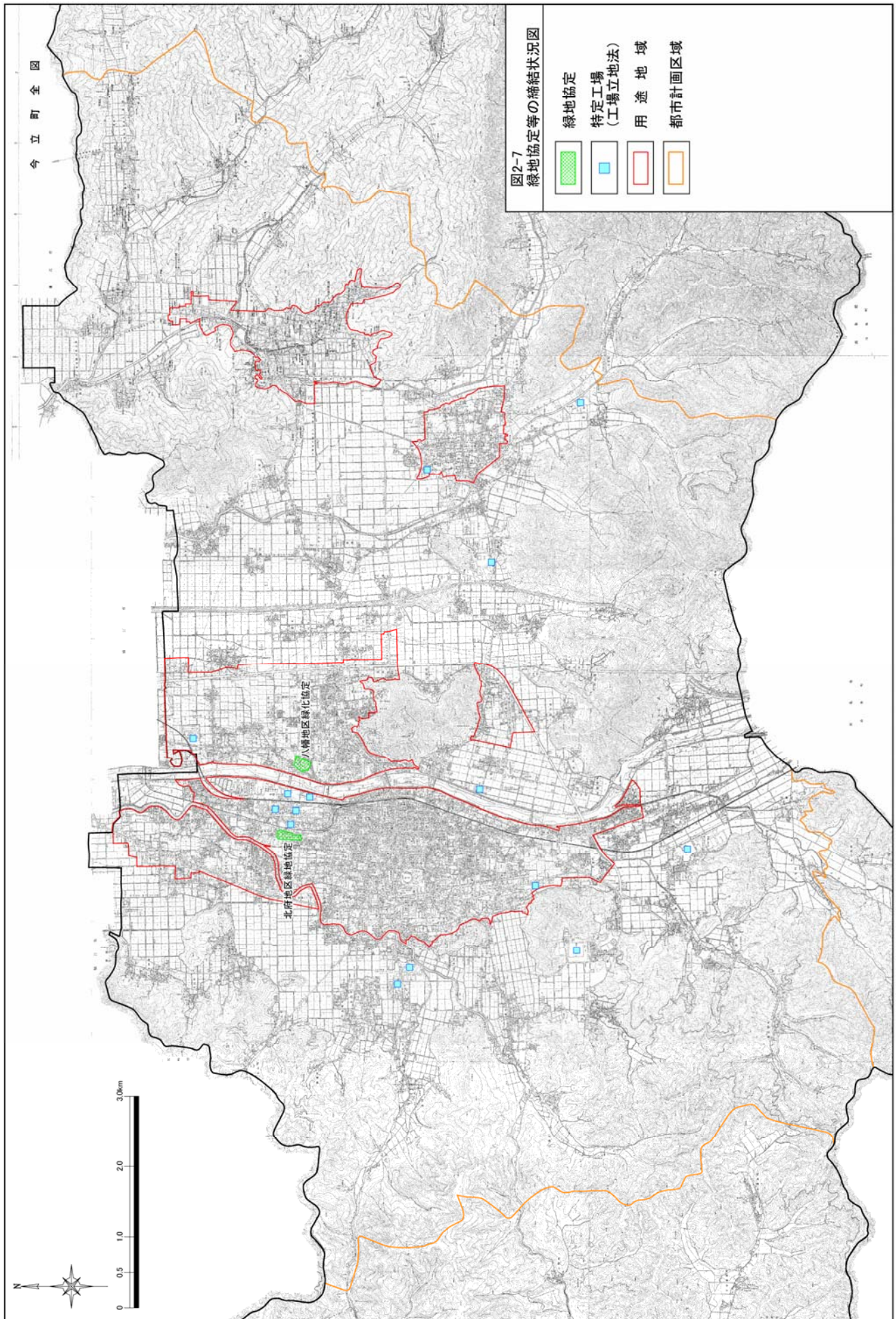

(3) 緑地現況総括

- ・平成17年度末現在の都市公園の供用面積は171.06haで、都市計画区域人口(82,697人)1人当たり20.69㎡となっており、国が目標とする20㎡/人と同じ整備水準にあります。
- ・しかし、総合公園や運動公園等の都市基幹公園が充実している反面、近隣公園や地区公園の整備水準は低い状況にあります。
- ・これに公共施設緑地を加えると、都市計画区域人口1人当たり27.69㎡となり、都市公園によらない身近な緑が比較的充実していると言えます。

表2-9 緑地現況量総括表

| 年次<br>公園等種別               | 基準年(平成17年度末)   |          |       |        |          |          | 国の<br>目標水準<br>(21世紀初頭)<br>㎡/人 | 福井県の<br>目標水準<br>(H28)<br>㎡/人 |       |
|---------------------------|----------------|----------|-------|--------|----------|----------|-------------------------------|------------------------------|-------|
|                           | 用途地域           |          |       | 都市計画区域 |          |          |                               |                              |       |
|                           | 整備量            |          | ㎡/人   | 整備量    |          | ㎡/人      |                               |                              |       |
|                           | 箇所             | 面積(ha)   |       | 箇所     | 面積(ha)   |          |                               |                              |       |
| 公園等種別                     | 住区基幹公園         | 54       | 18.53 | 3.65   | 78       | 25.35    | 3.07                          | 4.00                         | 5.00  |
|                           | 街区公園           | 49       | 7.72  | 1.52   | 70       | 10.24    | 1.24                          | 1.00                         | 2.00  |
|                           | 近隣公園           | 4        | 5.50  | 1.08   | 7        | 9.80     | 1.19                          | 2.00                         | 2.00  |
|                           | 地区公園           | 1        | 5.31  | 1.04   | 1        | 5.31     | 0.64                          | 1.00                         | 1.00  |
|                           | 都市基幹公園         | 1        | 13.30 | 2.62   | 5        | 136.97   | 16.56                         | 4.50                         | 13.40 |
|                           | 総合公園           | -        | -     | -      | 3        | 110.10   | 13.31                         | 3.00                         | 11.00 |
|                           | 運動公園           | 1        | 13.30 | 2.62   | 2        | 26.87    | 3.25                          | 1.50                         | 2.40  |
|                           | (基幹公園計)        | 55       | 31.83 | 6.26   | 83       | 162.32   | 19.63                         | 8.50                         | 18.40 |
|                           | 特殊公園           | -        | -     | -      | 1        | 4.20     | 0.51                          | 8.50                         | 3.50  |
|                           | 風致公園           | -        | -     | -      | 1        | 4.20     | 0.51                          |                              |       |
| 歴史公園                      | -              | -        | -     | -      | -        | -        |                               |                              |       |
| 墓園                        | -              | -        | -     | -      | -        | -        | -                             | -                            |       |
| 広域公園                      | -              | -        | -     | -      | -        | -        | 2.00                          | 1.00                         |       |
| (公園計)                     | 55             | 31.83    | 6.26  | 84     | 166.52   | 20.14    |                               |                              |       |
| 緑地                        | 河川緑地           | -        | -     | -      | 1        | 4.54     | 0.55                          | 20.00                        | 23.00 |
|                           | 都市緑地           | -        | -     | -      | -        | -        | -                             |                              |       |
|                           | 緑道             | -        | -     | -      | -        | -        | -                             |                              |       |
|                           | (都市公園計)        | 55       | 31.83 | 6.26   | 85       | 171.06   | 20.69                         |                              |       |
| 公共施設緑地                    | 帰属公園           | 35       | 0.80  | 0.16   | 117      | 2.48     | 0.30                          |                              |       |
|                           | 広場             | 1        | 0.18  | 0.04   | 9        | 16.32    | 1.97                          |                              |       |
|                           | 公共公益施設         | 16       | 22.05 | 4.34   | 26       | 37.23    | 4.50                          |                              |       |
|                           | 歩行者専用道路        | 4        | 1.86  | 0.37   | 4        | 1.86     | 0.22                          |                              |       |
| (公共施設緑地計)                 | 56             | 24.89    | 4.90  | 156    | 57.89    | 7.00     |                               |                              |       |
| (都市公園等合計)                 | 111            | 56.72    | 11.16 | 241    | 228.95   | 27.69    |                               |                              |       |
| 民間施設緑地                    | 神社・寺院          | 98       | 15.86 | 3.12   | 268      | 33.27    | 4.02                          |                              |       |
|                           | 市民緑地           | -        | -     | -      | 1        | -        | -                             |                              |       |
| (民間施設緑地計)                 | 98             | 15.86    | 3.12  | 269    | 33.27    | 4.02     |                               |                              |       |
| (施設緑地合計)                  | 209            | 72.58    | 14.28 | 510    | 262.22   | 31.71    |                               |                              |       |
| 法によるもの                    | 特別緑地保全地区       | -        | -     | -      | -        | -        | -                             |                              |       |
|                           | 風致地区           | -        | -     | -      | -        | -        | -                             |                              |       |
|                           | 農振農用地区域        | -        | -     | -      | 1        | 3,810.00 | 460.72                        |                              |       |
|                           | 河川区域           | 1        | 2.18  | 0.43   | 1        | 254.74   | 30.80                         |                              |       |
| (法によるもの計)                 | 1              | 2.18     | 0.43  | 2      | 4,064.74 | 491.52   |                               |                              |       |
| 条例等によるもの                  | 緑地協定           | 2        | 6.30  | 1.24   | 2        | 6.30     | 0.76                          |                              |       |
|                           | 特定工場           | 8        | 7.07  | 1.39   | 15       | 13.84    | 1.67                          |                              |       |
| (条例等によるもの小計)              | 10             | 13.37    | 2.63  | 17     | 20.14    | 2.44     |                               |                              |       |
| (地域制緑地間の重複)               | -              | -        | -     | -      | -        | -        | -                             |                              |       |
| (地域制緑地計)                  | 11             | 15.55    | 3.06  | 19     | 4,084.88 | 493.96   |                               |                              |       |
| (施設-地域制緑地間の重複)            | -              | -        | -     | -      | -        | -        | -                             |                              |       |
| 緑地総計                      | 220            | 88.13    | 17.34 | 529    | 4,347.10 | 525.67   |                               |                              |       |
| 人口                        | 用途地域人口         | 50,819人  |       |        |          |          |                               |                              |       |
|                           | 都市計画区域人口       | 82,697人  |       |        |          |          |                               |                              |       |
| 面積                        | 用途地域面積         | 1,875ha  |       |        |          |          |                               |                              |       |
|                           | 都市計画区域面積       | 12,218ha |       |        |          |          |                               |                              |       |
| 緑地の確保目標水準                 | 用途地域面積に対する割合   | 4.70%    |       |        |          |          |                               |                              |       |
|                           | 都市計画区域面積に対する割合 | 35.58%   |       |        |          |          |                               |                              |       |
| 都市公園等の目標水準<br>(住民1人当たり面積) | 都市公園           | 20.69㎡/人 |       |        |          |          |                               |                              |       |
|                           | 都市公園等          | 27.69㎡/人 |       |        |          |          |                               |                              |       |

## 2-2 緑化推進状況調査

- ・本市におけるまちづくりは、『越前市自治基本条例』に象徴されるように、「市民自治」「市民と行政との協働」を基本としており、緑化等に関する市民活動も活発に行われています。

表 2-11 緑化等に取り組んでいる活動団体の一覧

| 活動分野 <環境 自然保護>   |
|--|
| <ul style="list-style-type: none"> <li>・ 17 地区自治振興会</li> <li>・ 味真野間歇冷泉調査委員会（時水を守る会）</li> <li>・ 安養寺さぎ草王国</li> <li>・ 家久町深町環境委員会</li> <li>・ 今立有機農業研究会</li> <li>・ ウォーク・エコクラブ</li> <li>・ エコ大虫 生ごみリサイクルの会</li> <li>・ 越前市花と緑の会</li> <li>・ 大虫川の環境を守ろう会</li> <li>・ 大虫環境企画委員会</li> <li>・ 御清水川を愛する会</li> <li>・ 環境文化研究会</li> <li>・ 白山地区環境保全対策協議会</li> <li>・ たけふ市民の森ワークショップ</li> <li>・ 武生めだか連絡会</li> <li>・ 丹南地域環境研究会</li> <li>・ 治左川とトミヨを守る会</li> <li>・ NPO 法人 土といのちの会</li> <li>・ 八幡ほたるの里</li> <li>・ 日野川流域交流会</li> <li>・ 日野川を愛する会</li> <li>・ ひの自然学校</li> <li>・ ふくい森林資源を考える会</li> <li>・ 夢生民倶楽部（ムーミンクラブ）</li> <li>・ NPO 法人 森のエネルギーフォーラム</li> <li>・ 郷の森 里楽</li> </ul> |

（出典：越前市ホームページ（市民自治推進課））